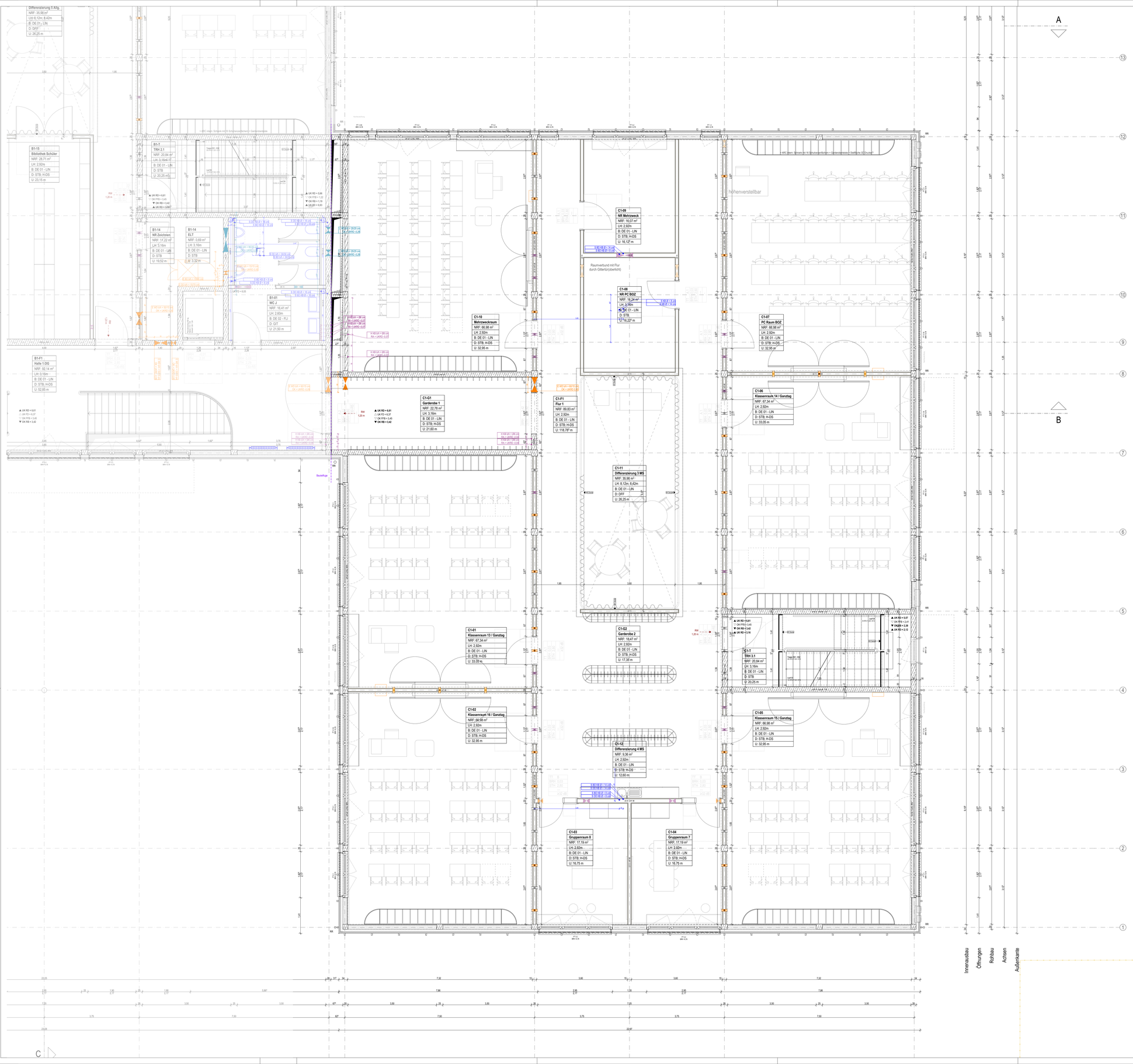

Diese Planung gilt nur in Verbindung mit den statischen Konstruktionsplänen und sämtlichen Detailplänen der Fachingenieure.

Die Vorgaben des Brandschutzkonzeptes sind zu beachten.

Angaben über Schlitze/Durchbrüche sind vor Ausführung vom Unternehmer gemeinsam mit den Projektanten zu prüfen und zu besprechen.

Gründung, Bodenplatte, Fundamente, aufgehende Wände aus Stahlbeton gegen Erdreich, sind entsprechend der DIN-Vorschrift auszuführen.

Arbeits- und Dehnfugen zwischen Stahlbetonteilen sind gegen eindringende Feuchtigkeit wasserdicht nach DIN herzustellen.

Gegen anstauendes oder drückendes Wasser durch Bauteile, gleich welcher Art, haftet allein das ausführende Unternehmen.

Die Auflage des Bauherrn, die DIN-Vorschriften, daraus resultierenden Notwendigkeiten, sowie das Bodengutachten, sind zu beachten.

Die Anforderungen an den Schall- und Wärmeschutz sind entsprechend den vorliegenden Gutachten zu berücksichtigen und zu erfüllen.

Maße im Bestand, sowie bei Um- und Ausbau, sind grundsätzlich Fertigmaße, d.h. über Fertigboden, wenn nichts anderes angegeben ist.

Datum und/oder Änderungen, sowie Planungsindex beachten, ansonsten gilt größter Maßstab.

ABKÜRZUNGEN ALLGEMEIN

AHD	Abgehängte Decke	ST	Sturz
AH	Abhanghöhe	STG	Steigungen
AK	Außenkante	STH	Sturzhöhe
BR	Brüstung	SW	Schwelle
BRH	Brüstungshöhe ab OKFFB d. Geschosses	TP	Gefällestellpunkt
BSPR	Bodensprung	UK	Unterkante
DF	Dehnfuge	ÜZ	Überzug
DGL	Deckengleich	UZ	Unterzug
DSPR	Deckensprung	VK	Vorderkante
FBHV	Fußboden-Heizungsverteiler	WD	Wärmedämmung
FD	Fertigdecke	WDVS	Wärmedämmverbundsystem
FFB	Fertigfußboden		
FL	Fliesenspiegel		
FT	Fertigtiel		
FU	Fundament		
HP	Gefällehochpunkt		
IK	Innenkante		
M	Motorantrieb / Elektroanschluss		
OK	Oberkante		
RD	Rohdecke		
RB	Rohfußboden		
RR	Regenrohr		

ABKÜRZUNGEN BRANDSCHUTZ

BW	Brandwand
fb	feuerhemmend/dig (F90)
hf	hochfeuerhemmend (F60)
fh	feuerhemmend (F30)
nb	nicht brennbar
se	schwerentflammbar
1.RW	1. Rettungsweg
2.RW	2. Rettungsweg

ABKÜRZUNGEN AUSSPARUNGEN

b	Breite
ø	Bauteildicke
D / Ø	Durchmesser
DN	Nennweite
h	Höhe
l	Länge
t	Tiefe
E	Elektro
H	Heizung
L	Lüftung
S	Sanitär
BD	Bodendurchbruch
DD	Deckendurchbruch
KB	Kernbohrung
RD	Revisionsöffnung
WD	Wanddurchbruch
WS	Wandschlitz

BAUSTOFFE

- Bestand
- Beton bewehrt (STB)
- Mauerwerk (MW)
- WU-Beton
- Betonfertigteil
- Beton unbewehrt
- Wärmedämmung weich
- Wärmedämmung hart
- Estrich
- Sichtbeton
- Holzwerkstoff
- GK-Ständerwand (TW)
- LB-Ständerwand (TW)

SYMBOLE

- OK Fertig / Roh
- UK Fertig / Roh
- VK Fertig / Roh
- WS B/TH Wandschlitz
- WD B/H Wanddurchbruch
- DD L/B Deckendurchbruch
- BD L/B Bodendurchbruch
- BS L/B/H Bodenschlitz
- DK Deckenkernbohrung
- BK Bodenkernbohrung
- DSP Deckensprung
- BSP Bodensprung
- Änderungsmarker
- Detailverweis

BRANDSCHUTZ

- BW Brandwand
- Bauart BW ... Bauart BW (fb und in Bauart BW)
- EI 60-AB hochfeuerhemmend
- EI 30-AB feuerhemmend
- Rauchdicht
- T30(fb)/T60(fb) Feuerwiderstandskl. Türen
- F30/F60 Feuerwiderstandskl. Fenster
- G30/G60/G90 BSV o. Schutz Wärmeübertrag
- RS Rauchschutztür
- S Selbstschließend
- D Dichtschließend
- FSA Feststellanlage
- OTS Obertürschließer

AUSSTATTUNG

- Möblierung fest
- Möblierung lose

GEWERK

- HLS - Heizung,Lüftung,Sanitär
- ELT - Elektrotechnik
- LA - Freianlagenplanung
- TWL - Trinkwasserleitung

HÖHENKOTEN

- Unterkante Rohdecke
- Unterkante Fertigdecke
- Oberkante Fertigboden
- Oberkante Rohboden

DURCHBRÜCHE

S DD 30/15
Gewerk / Öffnungsart
Länge / Breite

UNTERZÜGE

Erläuterung Maßangaben anhand eines exemplarischen Unterzuges

UZ 3.30/0.90
UK UZ = +2.10



RAUMSTEMPEL

Raumnummer
Raumname
Netto-Raumfläche (NRF)
Lichte Raumhöhe (LH)
Bodenaufbau (B)
Decke (D)
Raumumfang (U)

TÜRSTEMPEL

Türnummer
Türtyp
Brandschutz
Schallschutz
Bandseite (BS)
Bandgegenseite (BGS)

FENSTERSTEMPEL

Fensternr.
Rollladenhöhe (BRH)
Durchfuhr (STH)
Ausstellung außen
Ausstellung innen

WANDSTEMPEL

Bauteil / Wandstärke / Brandschutz / Schallschutz eingebauter Bed.

z.B.: GK 15 F30 ≥47 dB
z.B.: LB 15 ≥42 dB

ABKÜRZUNGEN RAUMSTEMPEL

DECKEN / WÄNDE	
STB	Stahlbeton
KP	Kerbplatte
H-DS	Holz-/Akustik-Deckensegel
GF	Gipsfaserplatte
LB	Lehmbauplatten
GKB	Gipskartonbeplankung
HW	Holzwerkplatten
GIT	Gitterrost
DFF	Dachflächenfenster

ABKÜRZUNGEN TÜRSTEMPEL

TÜRART	
HG	Holz-Glas-Element
HO	Holzblatt
SH	Schiebetür
IF	Innenfenster
NSÖ	Nachströmöffnung
FR	Feuchtraum

TÜRSYSTEME

DTA	Drehflügeltüranlage
DTS	Drehflügeltüre
DTZ	Drehflügeltüre zweiflügelig
EMZ	Anbindung an EMZ
ET	Elektrische Türöffner
ETÜT	Elektrischer Türöffner
FTÜ	Feuchtraumtüre
GSÜ	Glasschiebetüre
HST	Haustüre
TÜK	Türdrücker
TÜS	Türschließanlage
WÖ	Wandöffnung
ZTÜ	Zargentüre (Blende / Blende)

FENSTERSYSTEME

DFA	Drehfensteranlage
DFE	Drehfensterelement
DKF	Drehkippfenster
FAN	Anbindung an Gebäudeautomation
FBÖ	Fensterbänke Öffnung
FBÜ	Fensterbänke Überstand
FEN	Fenster
FFE	Festfenster
FKF	Fensterkippfenster
FLA	Fensterlüftungsanlage
FSE	Fensterschiebeelement
FSH	Fensterschiebehaustüre
FSR	Fensterschiebeelement (Rondo)
FTÜ	Fenstertüre
FVE	Festverglasungselement
FVH	Festverglasung Holz
FVS	Festverglasung Stahl
FVT	Festverglasung Türe
FWA	Fensterwandanschluss
FWE	Fensterwandelement
FWH	Fensterwandelement Holz
FWS	Fensterwandelement Stahl
FWT	Fensterwandelement Türe
FZA	Fensterzargenanschluss
FZE	Fensterzargenelement
FZH	Fensterzargenelement Holz
FZS	Fensterzargenelement Stahl
FZT	Fensterzargenelement Türe
HFE	Hebefenster
HSE	Hebeschiebeelement
HSH	Hebeschiebehaustüre
HST	Hebeschiebetüre
KFE	Kippfenster
KFH	Kippfenster Holz
KFS	Kippfenster Stahl
KFT	Kippfenster Türe
KSE	Kippschiebeelement
KSH	Kippschiebehaustüre
KST	Kippschiebetüre
PFE	Pendelfenster
PFH	Pendelfenster Holz
PFS	Pendelfenster Stahl
PFT	Pendelfenster Türe
SFE	Schiebefenster
SFH	Schiebefenster Holz
SFS	Schiebefenster Stahl
SFT	Schiebefenster Türe
SSE	Schwingschiebeelement
SSH	Schwingschiebehaustüre
SST	Schwingschiebetüre
SWE	Schwingfenster
SWH	Schwingfenster Holz
SWS	Schwingfenster Stahl
SWT	Schwingfenster Türe
TFE	Terrassenfenster
TFH	Terrassenfenster Holz
TFS	Terrassenfenster Stahl
TFT	Terrassenfenster Türe
TÜE	Türelement
TÜH	Türelement Holz
TÜS	Türelement Stahl
TÜT	Türelement Türe
WFE	Wendeflügelfenster
WFH	Wendeflügelfenster Holz
WFS	Wendeflügelfenster Stahl
WFT	Wendeflügelfenster Türe

ABSONDERUNGSFENSTERSYSTEME / FENSTERAUSSTATTUNG

ALA	Alarmanlage
BEL	Beleuchtung
FAN	Fensterantrieb
FÖH	Fensteröffnung Höhe
FÖL	Fensteröffnung Länge
FÜH	Türhöhe
FÜL	Türlänge
MÜA	Müllabwurfanlage
RAF	Raffstore

BODENBELÄGE

WS	Werkstein
LIN	Linoleum
LIN-A	Linoleum ableitfähig
FLI	Fliesen
PA	Industrieparkett
SAL	Sauberlauf
STA	Staubbindender Anstrich
ABA	Ableitfähiger Anstrich

VERGLASUNG

DI	Dreifachisolierverglasung
EI	Einfachverglasung
EIS	Einfachverglasung, einbruchhemmend
EIW	Einfachverglasung, wärmegedämmt
ESG	Einscheibensicherheitsglas
GLA	Glasart
GLD	Glasdicke
GLF	Glasfarbe
GLM	Glasmuster
GLO	Glasoberfläche
GLS	Glasstruktur
ISO	Isolierverglasung
VSG	Verbundsicherheitsglas

FLÄN- / FENSTERSTELLENGRÖßE

ZUKO	Zuordnungscode Fensterbauer
ZUKT	Zuordnungscode Türen
BB	Brüstungsbreite
BH	Brüstungshöhe
FH 1.OK	Fenster auf Höhe 1.OK
FH 2.OK	Fenster auf Höhe 2.OK
FÖ	Fensteröffnung
FÖH	Fensteröffnung Höhe
FÖL	Fensteröffnung Länge
FÜH	Türöffnung Höhe
FÜL	Türöffnung Länge

PUTZ / OBERFLÄCHEN

AUS	Ausführung
BES	Beschichtung
FAR	Farbton
GRU	Grundierung
PUT	Putz
STR	Struktur
TAP	Tapete

Alle Höhenangaben beziehen sich auf ±0.00 = OKFFB EG / Ebene 0 | Tür- / Sturz- und Brüstungshöhen beziehen sich auf OKFFB.
Boden- und Wanddurchbrüche sind vor Ort mit Architekt,Tragwerks- und Fachplanern nochmals zu prüfen und festzulegen.

BESTANDSMASSE SIND VOR ORT ZU PRÜFEN !

Alle Maße sind am Bau zu prüfen. Unstimmigkeiten sind der Bauleitung sofort mitzuteilen.
Anschlüsse und Anschlusshöhen sind in Absprache mit der Bauleitung an den Bestand anzupassen!

DIESE ZEICHNUNG DARF OHNE UNSERE GENEHMIGUNG WEDER VERVIELFÄLTIGT NOCH AN DRITTE PERSONEN WEITERGEGEBEN WERDEN

INDEX	GEÄNDERT	DATUM	NAME
GEPRÜFT:			
GENEHMIGT:			
HLS:			
ELT:			

WERKPLANUNG 1 — HUG_ARC_5_113_GR_OG1_C_VAZ03

Bauvorhaben

Neubau Grund- und Mittelschule Huglfing

Seeleite 33
82386 Huglfing

Flnr 676
Gemarkung: Huglfing

Bauherr

Grundschulverband Huglfing
vertr. d. Herrn Markus Huber
Hauptstraße 32
82386 Huglfing
Deutschland

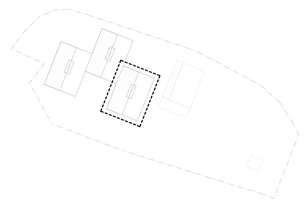

Höhenbezug
±0,00 = 614.30m ü.NHN

WERKPLANUNG 1

Planinhalt

Grundriss Obergeschoss 1 BT C

Maßstab 1:50
Plangröße DIN A0

Plannummer

HUG_ARC_5_113_GR_OG1_C

Datum 16.11.2026
Freigabe LV-Anlage
Index